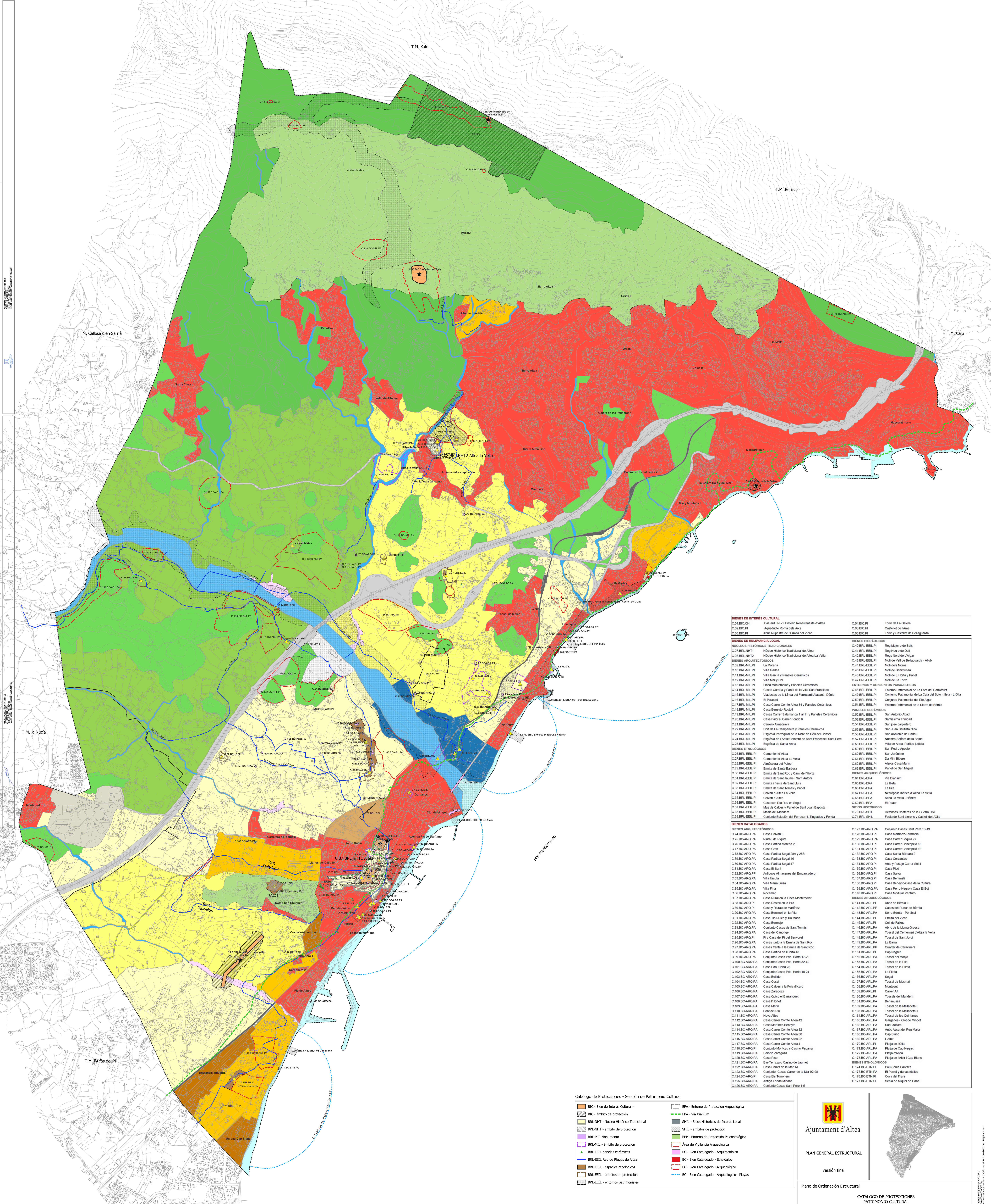

BIENES DE INTERÉS CULTURAL			
C.01.BIC.CH	Baluard I Nucli Històric Renaixentista d´Altea	C.04.BIC.PI	Torre de La Galera
C.02.BIC.PI	Aqüeducte Romà dels Arcs	C.05.BIC.PI	Castellet de l'Ama
C.03.BIC.PI	Abric Rupestre de l'Ermita del Vicari	C.06.BIC.PI	Torre y Castellet de Bellaguarda

BIENES DE RELEVANCIA LOCAL		BIENES HIDRÁULICOS	
NÚCLEOS HISTÓRICOS TRADICIONALES		C.40.BRL-EEIL.PI	Reg Major o de Baix
C.07.BRL.NHT1	Núcleo Histórico Tradicional de Altea	C.41.BRL-EEIL.PI	Reg Nou o de Dalt
C.08.BRL.NHT2	Núcleo Histórico Tradicional de Altea La Vella	C.42.BRL-EEIL.PI	Regs Nord de L'Algar
BIENES ARQUITECTÓNICOS		C.43.BRL-EEIL.PI	Molí de Vell de Bellaguarda - Aljub
C.09.BRL-MIL.PI	La Morería	C.44.BRL-EEIL.PI	Molí dels Moros
C.10.BRL-MIL.PI	Villa Gadea	C.45.BRL-EEIL.PI	Molí de Benimussa
C.11.BRL-MIL.PI	Villa García y Paneles Cerámicos	C.46.BRL-EEIL.PI	Molí de L'Horta y Panel
C.12.BRL-MIL.PI	Villa Mar y Cel	C.47.BRL-EEIL.PI	Molí de La Torre
C.13.BRL-MIL.PI	Finca Montemolar y Paneles Cerámicos	ENTORNOS Y CONJUNTOS PAISAJÍSTICOS	
C.14.BRL-MIL.PI	Casas Carreta y Panel de la Villa San Francisco	C.48.BRL-EEIL.PI	Entorno Patrimonial de La Font del Garroferet
C.15.BRL-MIL.PI	Viaductes de la Línea del Ferrocarril Alacant - Dénia	C.49.BRL-EEIL.PI	Conjunto Patrimonial de La Cala del Soio - Illeta - L´Olla
C.16.BRL-MIL.PI	El Palasiet	C.50.BRL-EEIL.PI	Conjunto Patrimonial del Rio Algar
C.17.BRL-MIL.PI	Casa Carrer Comte Altea 34 y Paneles Cerámicos	C.51.BRL-EEIL.PI	Entorno Patrimonial de la Sierra de Bèrnia
C.18.BRL-MIL.PI	Casa Beneyto-Rostoll	PANELES CERÁMICOS	
C.19.BRL-MIL.PI	Casas Carrer Salamanca 1 al 11 y Paneles Cerámicos	C.52.BRL-EEIL.PI	San Antonio Abad
C.20.BRL-MIL.PI	Casa Faloi al Carrer Fondo 8	C.53.BRL-EEIL.PI	Santissima Trinidad
C.21.BRL-MIL.PI	Carreró Almadrava	C.54.BRL-EEIL.PI	San jose carpintero
C.22.BRL-MIL.PI	Hort de La Campaneta y Paneles Cerámicos	C.55.BRL-EEIL.PI	San Juan Bautista Niño
C.23.BRL-MIL.PI	Església Parroquial de la Mare de Déu del Consol	C.56.BRL-EEIL.PI	San aAntonio de Padau
C.24.BRL-MIL.PI	Església de l´Antic Convent de Sant Francesc i Sant Pere	C.57.BRL-EEIL.PI	Nuestra Señora de la Salud
C.25.BRL-MIL.PI	Església de Santa Anna	C.58.BRL-EEIL.PI	Villa de Altea, Partido judicial
BIENES ETNOLÓGICOS		C.59.BRL-EEIL.PI	San Pedro Apostol
C.26.BRL-EEIL.PI	Cementeri d´Altea	C.60.BRL-EEIL.PI	San Jerónimo
C.27.BRL-EEIL.PI	Cementeri d´Altea La Vella	C.61.BRL-EEIL.PI	Da Mihi Bibere
C.28.BRL-EEIL.PI	Almàssera del Polopí	C.62.BRL-EEIL.PI	Aleros Casa Marín
C.29.BRL-EEIL.PI	Ermita de Santa Bàrbara	C.63.BRL-EEIL.PI	Panel de San Miguel
C.30.BRL-EEIL.PI	Ermita de Sant Roc y Camí de l'Horta	BIENES ARQUEOLÓGICOS	
C.31.BRL-EEIL.PI	Ermita de Sant Jaume i Sant Antoni	C.64.BRL-EPA	Via Diànium
C.32.BRL-EEIL.PI	Ermita i Festa de Sant Lluís	C.65.BRL-EPA	La Illeta
C.33.BRL-EEIL.PI	Ermita de Sant Tomàs y Panel	C.66.BRL-EPA	La Pila
C.34.BRL-EEIL.PI	Calvari d´Altea La Vella	C.67.BRL-EPA	Necròpolis Ibèrica d´Altea La Vella
C.35.BRL-EEIL.PI	Calvari d´Altea	C.68.BRL-EPA	Altea La Vella - Hàbitat
C.36.BRL-EEIL.PI	Casa con Riu Rau en Sogai	C.69.BRL-EPA	El Poaor
C.37.BRL-EEIL.PI	Mas de Calces y Panel de Sant Joan Baptista	SITIOS HISTÓRICOS	
C.38.BRL-EEIL.PI	Masia del Mandem	C.70.BRL-SHIL	Defensas Costeras de la Guerra Civil
C.39.BRL-EEIL.PI	Conjunto Estación del Ferrocarril, Tinglados y Fonda	C.71.BRL-SHIL	Festa de Sant Llorens y Castell de L'Olla

BIENES CATALOGADOS			
BIENES ARQUITECTÓNICOS		C.127.BC-ARQ.PA	Conjunto Casas Sant Pere 10-13
C.74.BC-ARQ.PA	Casa Calvari 3	C.128.BC-ARQ.PI	Casa Martínez-Farmacia
C.75.BC-ARQ.PA	Riurau de Riquet	C.129.BC-ARQ.PA	Casa Carrer Sèquia 27
C.76.BC-ARQ.PA	Casa Partida Moreria 2	C.130.BC-ARQ.PI	Casa Carrer Concepció 18
C.77.BC-ARQ.PA	Casa Gran	C.131.BC-ARQ.PI	Casa Carrer Concepció 16
C.78.BC-ARQ.PA	Casa Partida Sogai 28A y 28B	C.132.BC-ARQ.PI	Casa Santa Bàrbara 2
C.79.BC-ARQ.PA	Casa Partida Sogai 46	C.133.BC-ARQ.PI	Casa Cervantes
C.80.BC-ARQ.PA	Casa Partida Sogai 47	C.134.BC-ARQ.PI	Arco y Pasaje Carrer Sol 4
C.81.BC-ARQ.PA	Casa El Sant	C.135.BC-ARQ.PI	Casa Picó
C.82.BC-ARQ.PP	Antiguos Almacenes del Embarcadero	C.136.BC-ARQ.PI	Casa Salvà
C.83.BC-ARQ.PA	Villa Úrsula	C.137.BC-ARQ.PI	Casa Benimeli
C.84.BC-ARQ.PA	Villa María Luisa	C.138.BC-ARQ.PI	Casa Beneyto-Casa de la Cultura
C.85.BC-ARQ.PA	Villa Fina	C.139.BC-ARQ.PA	Casa Perro Negro y Casa El Boj
C.86.BC-ARQ.PA	Rocamar	C.140.BC-ARQ.PI	Casa Modular Venturo
C.87.BC-ARQ.PA	Casa Rural en la Finca Montemolar	BIENES ARQUEOLÓGICOS	
C.88.BC-ARQ.PI	Casa Rostoll en la Pila	C.141.BC-ARL.PI	Abric de Bèrnia II
C.89.BC-ARQ.PI	Casa y Riurau de Martínez	C.142.BC-ARL.PP	Cases del Runar de Bèrnia
C.90.BC-ARQ.PA	Casa Benimeli en la Pila	C.143.BC-ARL.PA	Serra Bèrnia - Portitxol
C.91.BC-ARQ.PA	Casa Tio Quico y Tia Maria	C.144.BC-ARL.PI	Ermita del Vicari
C.92.BC-ARQ.PA	Casa Bermejo	C.145.BC-ARL.PI	Coll de Faixuc
C.93.BC-ARQ.PA	Conjunto Casas de Sant Tomàs	C.146.BC-ARL.PA	Abric de la Lloma Grossa
C.94.BC-ARQ.PA	Casa del Canonge	C.147.BC-ARL.PA	Tossal del Cementeri d'Altea la Vella
C.95.BC-ARQ.PI	Pi y Casa del Pi del Senyoret	C.148.BC-ARL.PA	Tossal de Sant Jordi
C.96.BC-ARQ.PA	Casas junto a la Ermita de Sant Roc	C.149.BC-ARL.PA	La Barra
C.97.BC-ARQ.PA	Casas frente a la Ermita de Sant Roc	C.150.BC-ARL.PP	Quarter de Caraviners
C.98.BC-ARQ.PA	Casa Partida de l'Horta 48	C.151.BC-ARL.PI	Cap Negret
C.99.BC-ARQ.PA	Conjunto Casas Pda. Horta 17-29	C.152.BC-ARL.PA	Tossal del Monjo
C.100.BC-ARQ.PA	Conjunto Casas Pda. Horta 32-42	C.153.BC-ARL.PA	Tossal de la Pila
C.101.BC-ARQ.PA	Casa Pda. Horta 28	C.154.BC-ARL.PA	Tossal de la Pileta
C.102.BC-ARQ.PA	Conjunto Casas Pda. Horta 18-24	C.155.BC-ARL.PA	La Pileta
C.103.BC-ARQ.PA	Casa Bellido	C.156.BC-ARL.PA	Sogai
C.104.BC-ARQ.PA	Casa Cossi	C.157.BC-ARL.PA	Tossal de Mosmai
C.105.BC-ARQ.PA	Casa Calces a la Foia d'Icard	C.158.BC-ARL.PA	Montagut
C.106.BC-ARQ.PA	Casa Zaragoza	C.159.BC-ARL.PI	Caixer Alt
C.107.BC-ARQ.PA	Casa Quico el Barranquet	C.160.BC-ARL.PA	Tossals del Mandem
C.108.BC-ARQ.PA	Casa l'Hortet	C.161.BC-ARL.PA	Benimussa
C.109.BC-ARQ.PA	Casa Marín	C.162.BC-ARL.PA	Tossal de la Malladeta I
C.110.BC-ARQ.PA	Pont del Riu	C.163.BC-ARL.PA	Tossal de la Malladeta II
C.111.BC-ARQ.PA	Nova Altea	C.164.BC-ARL.PA	Tossal de les Quintanes
C.112.BC-ARQ.PA	Casa Carrer Comte Altea 42	C.165.BC-ARL.PA	Garganes - Clot de Mingot
C.113.BC-ARQ.PA	Casa Martínez-Beneyto	C.166.BC-ARL.PA	Sant Xotxim
C.114.BC-ARQ.PA	Casa Carrer Comte Altea 32	C.167.BC-ARL.PA	Antic Assut del Reg Major
C.115.BC-ARQ.PA	Casa Carrer Comte Altea 30	C.168.BC-ARL.PA	Cap Blanc
C.116.BC-ARQ.PA	Casa Carrer Comte Altea 22	C.169.BC-ARL.PA	L'Albir
C.117.BC-ARQ.PA	Casa Carrer Comte Altea 4	C.170.BC-ARL.PI	Platja de l'Olla
C.118.BC-ARQ.PI	Conjunto Montcau y Casino Peparra	C.171.BC-ARL.PA	Platja de Cap Negret
C.119.BC-ARQ.PA	Edificio Zaragoza	C.172.BC-ARL.PA	Platja d'Altea
C.120.BC-ARQ.PA	Casa Rico	C.173.BC-ARL.PA	Platja de l'Albir i Cap Blanc
C.121.BC-ARQ.PA	Bar-Terraza o Casino de Jaumet	BIENES ETNOLÓGICOS	
C.122.BC-ARQ.PA	Casa Carrer de la Mar 1A	C.174.BC-ETN.PI	Pou-Sènia Pallerés
C.123.BC-ARQ.PA	Conjunto- Casas Carrer de la Mar 92-98	C.175.BC-ETN.PA	El Perret y dunas fósiles
C.124.BC-ARQ.PI	Casa Els Torroners	C.176.BC-ETN.PI	Cova del Frare
C.125.BC-ARQ.PA	Antiga Fonda Miñana	C.177.BC-ETN.PI	Sénia de Miquel de Cana
C.126.BC-ARQ.PA	Conjunto Casas Sant Pere 1-5		

Catalogo de Protecciones - Sección de Patrimonio Cultural

BIC - Bien de Interés Cultural -	EPA - Entorno de Protección Arqueológica
BIC - ámbito de protección	EPA - Vía Dianium
BRL-NHT - Núcleo Histórico Tradicional	SHIL - Sitios Históricos de Interés Local
BRL-NHT - ámbito de protección	SHIL - ámbitos de protección
BRL-MIL Monumento	EPP - Entorno de Protección Paleontológica
BRL-MIL - ámbito de protección	Área de Vigilancia Arqueológica
BRL-EEIL paneles cerámicos	BC - Bien Catalogado - Arquitectónico
BRL-EEIL Red de Riegos de Altea	BC - Bien Catalogado - Etnológico
BRL-EEIL - espacios etnológicos	BC - Bien Catalogado - Arqueológico
BRL-EEIL - ámbitos de protección	BC - Bien Catalogado - Arqueológico - Playas
BRL-EEIL - entornos patrimoniales	

Ajuntament d'Altea

PLAN GENERAL ESTRUCTURAL

versión final

Plano de Ordenación Estructural

CATÁLOGO DE PROTECCIONES
PATRIMONIO CULTURAL

Aprobación provisional:
DILIGENCIA: En sesión Plenaria de 28/11/2023, se acordó la aprobación provisional de la Versión definitiva del PGE, del que forma parte el presente plano.
El Secretario Accidental
Aprobación definitiva:

Redacción:
Miguel del Rey, arquitecto
Jaime Martínez. arqueólogo
Pere Soler, historiador
Antonio Prieto, geógrafo

Revisión:
Francisco Zaragoza, arquitecto
Ana Beltri, arquitecta

Escala: 1:10.000

Nº de Plano: OE-4-0

Fecha NOVIEMBRE 2023

Cód. Validación: 6AYP33E9NRMQ4F7S64HA422C2
Verificación: https://altea.sedelectronica.es/
Documento firmado electrónicamente desde la plataforma esPublico Gestiona | Página 1 de 1