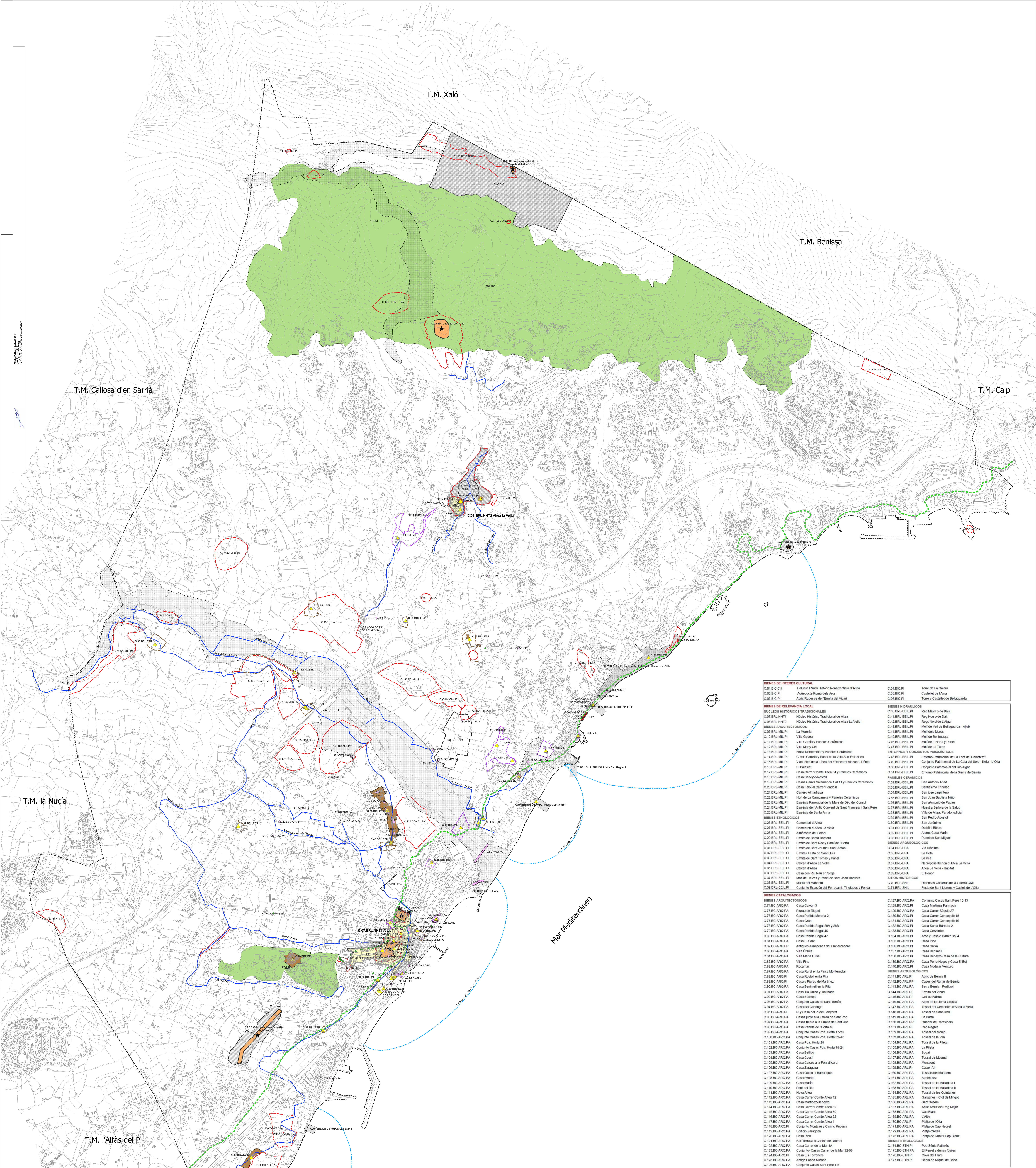

ANGEL PEREZ IÑESTA (1 de 1)
Secretario accidental
Fecha Firma: 28/10/2022
HASH: 5edba42b6029985baa326aca49f01428

BIENES DE INTERÉS CULTURAL

C.01.BIC.CH	Baluard I Nucli Històric Renaixentista d´Altea	C.04.BIC.PI	Torre de La Galera
C.02.BIC.PI	Aqüeducte Romà dels Arcs	C.05.BIC.PI	Castellet de l'Ama
C.03.BIC.PI	Abric Rupestre de l'Ermita del Vicari	C.06.BIC.PI	Torre y Castellet de Bellaguarda

BIENES DE RELEVANCIA LOCAL

NÚCLEOS HISTÓRICOS TRADICIONALES	
C.07.BRL.NHT1	Núcleo Histórico Tradicional de Altea
C.08.BRL.NHT2	Núcleo Histórico Tradicional de Altea La Vella
BIENES ARQUITECTÓNICOS	
C.09.BRL-MIL.PI	La Morería
C.10.BRL-MIL.PI	Villa Gadea
C.11.BRL-MIL.PI	Villa García y Paneles Cerámicos
C.12.BRL-MIL.PI	Villa Mar y Cel
C.13.BRL-MIL.PI	Finca Montemolar y Paneles Cerámicos
C.14.BRL-MIL.PI	Casas Carreta y Panel de la Villa San Francisco
C.15.BRL-MIL.PI	Viaductes de la Línea del Ferrocarril Alacant - Dénia
C.16.BRL-MIL.PI	El Palasiet
C.17.BRL-MIL.PI	Casa Carrer Comte Altea 34 y Paneles Cerámicos
C.18.BRL-MIL.PI	Casa Beneyto-Rostoll
C.19.BRL-MIL.PI	Casas Carrer Salamanca 1 al 11 y Paneles Cerámicos
C.20.BRL-MIL.PI	Casa Faloi al Carrer Fondo 8
C.21.BRL-MIL.PI	Carreró Almadrava
C.22.BRL-MIL.PI	Hort de La Campaneta y Paneles Cerámicos
C.23.BRL-MIL.PI	Església Parroquial de la Mare de Déu del Consol
C.24.BRL-MIL.PI	Església de l´Antic Convent de Sant Francesc i Sant Pere
C.25.BRL-MIL.PI	Església de Santa Anna
BIENES ETNOLÓGICOS	
C.26.BRL-EEIL.PI	Cementeri d´Altea
C.27.BRL-EEIL.PI	Cementeri d´Altea La Vella
C.28.BRL-EEIL.PI	Almàssera del Polopí
C.29.BRL-EEIL.PI	Ermita de Santa Bàrbara
C.30.BRL-EEIL.PI	Ermita de Sant Roc y Camí de l'Horta
C.31.BRL-EEIL.PI	Ermita de Sant Jaume i Sant Antoni
C.32.BRL-EEIL.PI	Ermita i Festa de Sant Lluís
C.33.BRL-EEIL.PI	Ermita de Sant Tomàs y Panel
C.34.BRL-EEIL.PI	Calvari d´Altea La Vella
C.35.BRL-EEIL.PI	Calvari d´Altea
C.36.BRL-EEIL.PI	Casa con Riu Rau en Sogai
C.37.BRL-EEIL.PI	Mas de Calces y Panel de Sant Joan Baptista
C.38.BRL-EEIL.PI	Masia del Mandem
C.39.BRL-EEIL.PI	Conjunto Estación del Ferrocarril, Tinglados y Fonda
BIENES HIDRÁULICOS	
C.40.BRL-EEIL.PI	Reg Major o de Baix
C.41.BRL-EEIL.PI	Reg Nou o de Dalt
C.42.BRL-EEIL.PI	Regs Nord de L'Algar
C.43.BRL-EEIL.PI	Molí de Vell de Bellaguarda - Aljub
C.44.BRL-EEIL.PI	Molí dels Moros
C.45.BRL-EEIL.PI	Molí de Benimussa
C.46.BRL-EEIL.PI	Molí de L´Horta y Panel
C.47.BRL-EEIL.PI	Molí de La Torre
ENTORNOS Y CONJUNTOS PAISAJÍSTICOS	
C.48.BRL-EEIL.PI	Entorno Patrimonial de La Font del Garroferet
C.49.BRL-EEIL.PI	Conjunto Patrimonial de La Cala del Soio - Illeta - L´Olla
C.50.BRL-EEIL.PI	Conjunto Patrimonial del Rio Algar
C.51.BRL-EEIL.PI	Entorno Patrimonial de la Sierra de Bèrnia
PANELES CERÁMICOS	
C.52.BRL-EEIL.PI	San Antonio Abad
C.53.BRL-EEIL.PI	Santíssima Trinidad
C.54.BRL-EEIL.PI	San jose carpintero
C.55.BRL-EEIL.PI	San Juan Bautista Niño
C.56.BRL-EEIL.PI	San aAntonio de Padau
C.57.BRL-EEIL.PI	Nuestra Señora de la Salud
C.58.BRL-EEIL.PI	Villa de Altea, Partido judicial
C.59.BRL-EEIL.PI	San Pedro Apostol
C.60.BRL-EEIL.PI	San Jerónimo
C.61.BRL-EEIL.PI	Da Mihi Bibere
C.62.BRL-EEIL.PI	Aleros Casa Marín
C.63.BRL-EEIL.PI	Panel de San Miguel
BIENES ARQUEOLÓGICOS	
C.64.BRL-EPA	Via Diànium
C.65.BRL-EPA	La Illeta
C.66.BRL-EPA	La Pila
C.67.BRL-EPA	Necrópolis Ibérica d´Altea La Vella
C.68.BRL-EPA	Altea La Vella - Hàbitat
C.69.BRL-EPA	El Poaor
SITIOS HISTÓRICOS	
C.70.BRL-SHIL	Defensas Costeras de la Guerra Civil
C.71.BRL-SHIL	Festa de Sant Llorens y Castell de L'Olla

BIENES CATALOGADOS

BIENES ARQUITECTÓNICOS	
C.74.BC-ARQ.PA	Casa Calvari 3
C.75.BC-ARQ.PA	Riurau de Riquet
C.76.BC-ARQ.PA	Casa Partida Moreria 2
C.77.BC-ARQ.PA	Casa Gran
C.78.BC-ARQ.PA	Casa Partida Sogai 28A y 28B
C.79.BC-ARQ.PA	Casa Partida Sogai 46
C.80.BC-ARQ.PA	Casa Partida Sogai 47
C.81.BC-ARQ.PA	Casa El Sant
C.82.BC-ARQ.PP	Antiguos Almacenes del Embarcadero
C.83.BC-ARQ.PA	Villa Úrsula
C.84.BC-ARQ.PA	Villa María Luisa
C.85.BC-ARQ.PA	Villa Fina
C.86.BC-ARQ.PA	Rocamar
C.87.BC-ARQ.PA	Casa Rural en la Finca Montemolar
C.88.BC-ARQ.PI	Casa Rostoll en la Pila
C.89.BC-ARQ.PI	Casa y Riurau de Martínez
C.90.BC-ARQ.PA	Casa Benimeli en la Pila
C.91.BC-ARQ.PA	Casa Tio Quico y Tia Maria
C.92.BC-ARQ.PA	Casa Bermejo
C.93.BC-ARQ.PA	Conjunto Casas de Sant Tomàs
C.94.BC-ARQ.PA	Casa del Canonge
C.95.BC-ARQ.PI	Pi y Casa del Pi del Senyoret
C.96.BC-ARQ.PA	Casas junto a la Ermita de Sant Roc
C.97.BC-ARQ.PA	Casas frente a la Ermita de Sant Roc
C.98.BC-ARQ.PA	Casa Partida de l'Horta 48
C.99.BC-ARQ.PA	Conjunto Casas Pda. Horta 17-29
C.100.BC-ARQ.PA	Conjunto Casas Pda. Horta 32-42
C.101.BC-ARQ.PA	Casa Pda. Horta 28
C.102.BC-ARQ.PA	Conjunto Casas Pda. Horta 18-24
C.103.BC-ARQ.PA	Casa Bellido
C.104.BC-ARQ.PA	Casa Cossi
C.105.BC-ARQ.PA	Casa Calces a la Foia d'Icard
C.106.BC-ARQ.PA	Casa Zaragoza
C.107.BC-ARQ.PA	Casa Quico el Barranquet
C.108.BC-ARQ.PA	Casa l'Hortet
C.109.BC-ARQ.PA	Casa Marin
C.110.BC-ARQ.PA	Pont del Riu
C.111.BC-ARQ.PA	Nova Altea
C.112.BC-ARQ.PA	Casa Carrer Comte Altea 42
C.113.BC-ARQ.PA	Casa Martínez-Beneyto
C.114.BC-ARQ.PA	Casa Carrer Comte Altea 32
C.115.BC-ARQ.PA	Casa Carrer Comte Altea 30
C.116.BC-ARQ.PA	Casa Carrer Comte Altea 22
C.117.BC-ARQ.PA	Casa Carrer Comte Altea 4
C.118.BC-ARQ.PI	Conjunto Montcau y Casino Peparra
C.119.BC-ARQ.PA	Edificio Zaragoza
C.120.BC-ARQ.PA	Casa Rico
C.121.BC-ARQ.PA	Bar-Terraza o Casino de Jaumet
C.122.BC-ARQ.PA	Casa Carrer de la Mar 1A
C.123.BC-ARQ.PA	Conjunto- Casas Carrer de la Mar 92-98
C.124.BC-ARQ.PI	Casa Els Torroners
C.125.BC-ARQ.PA	Antiga Fonda Miñana
C.126.BC-ARQ.PA	Conjunto Casas Sant Pere 1-5
C.127.BC-ARQ.PA	Conjunto Casas Sant Pere 10-13
C.128.BC-ARQ.PI	Casa Martínez-Farmacia
C.129.BC-ARQ.PA	Casa Carrer Séquia 27
C.130.BC-ARQ.PI	Casa Carrer Concepció 18
C.131.BC-ARQ.PI	Casa Carrer Concepció 16
C.132.BC-ARQ.PI	Casa Santa Bàrbara 2
C.133.BC-ARQ.PI	Casa Cervantes
C.134.BC-ARQ.PI	Arco y Pasaje Carrer Sol 4
C.135.BC-ARQ.PI	Casa Picó
C.136.BC-ARQ.PI	Casa Salvà
C.137.BC-ARQ.PI	Casa Benimeli
C.138.BC-ARQ.PI	Casa Beneyto-Casa de la Cultura
C.139.BC-ARQ.PA	Casa Perro Negro y Casa El Boj
C.140.BC-ARQ.PI	Casa Modular Venturo
BIENES ARQUEOLÓGICOS	
C.141.BC-ARL.PI	Abric de Bèrnia II
C.142.BC-ARL.PP	Cases del Runar de Bèrnia
C.143.BC-ARL.PA	Serra Bèrnia - Portitxol
C.144.BC-ARL.PI	Ermita del Vicari
C.145.BC-ARL.PI	Coll de Faixuc
C.146.BC-ARL.PA	Abric de la Lloma Grossa
C.147.BC-ARL.PA	Tossal del Cementeri d'Altea la Vella
C.148.BC-ARL.PA	Tossal de Sant Jordi
C.149.BC-ARL.PA	La Barra
C.150.BC-ARL.PP	Quarter de Caraviners
C.151.BC-ARL.PI	Cap Negret
C.152.BC-ARL.PA	Tossal del Monjo
C.153.BC-ARL.PA	Tossal de la Pila
C.154.BC-ARL.PA	Tossal de la Pileta
C.155.BC-ARL.PA	La Pileta
C.156.BC-ARL.PA	Sogai
C.157.BC-ARL.PA	Tossal de Mosmai
C.158.BC-ARL.PA	Montagut
C.159.BC-ARL.PI	Caixer Alt
C.160.BC-ARL.PA	Tossals del Mandem
C.161.BC-ARL.PA	Benimussa
C.162.BC-ARL.PA	Tossal de la Malladeta I
C.163.BC-ARL.PA	Tossal de la Malladeta II
C.164.BC-ARL.PA	Tossal de les Quintanes
C.165.BC-ARL.PA	Garganes - Clot de Mingot
C.166.BC-ARL.PA	Sant Xotxim
C.167.BC-ARL.PA	Antic Assut del Reg Major
C.168.BC-ARL.PA	Cap Blanc
C.169.BC-ARL.PA	L'Albir
C.170.BC-ARL.PI	Platja de l'Olla
C.171.BC-ARL.PA	Platja de Cap Negret
C.172.BC-ARL.PA	Platja d'Altea
C.173.BC-ARL.PA	Platja de l'Albir i Cap Blanc
BIENES ETNOLÓGICOS	
C.174.BC-ETN.PI	Pou-Sénia Pallerés
C.175.BC-ETN.PA	El Perret y dunas fósiles
C.176.BC-ETN.PI	Cova del Frare
C.177.BC-ETN.PI	Sénia de Miquel de Cana

Catalogo de Protecciones - Sección de Patrimonio Cultural

- BIC - Bien de Interés Cultural -
- BIC - ámbito de protección
- BRL-NHT - Núcleo Histórico Tradicional
- BRL-NHT - ámbito de protección
- BRL-MIL Monumento
- BRL-MIL - ámbito de protección
- BRL-EEIL paneles cerámicos
- BRL-EEIL Red de Riegos de Altea
- BRL-EEIL - espacios etnológicos
- BRL-EEIL - ámbitos de protección
- BRL-EEIL - entornos patrimoniales
- EPA - Entorno de Protección Arqueológica
- EPA - Vía Dianium
- SHIL - Sitios Históricos de Interés Local
- SHIL - ámbitos de protección
- EPP - Entorno de Protección Paleontológica
- Área de Vigilancia Arqueológica
- BC - Bien Catalogado - Arquitectónico
- BC - Bien Catalogado - Etnológico
- BC - Bien Catalogado - Arqueológico
- BC - Bien Catalogado - Arqueológico - Playas

Ajuntament d'Altea

PLAN GENERAL ESTRUCTURAL

versión final

DILIGENCIA: En sesión Plenaria de 20/10/2022, se acordó la exposición pública por plazo de 45 días, de la Versión definitiva del PGE, del que forma parte el presente plano. El Secretario accidental

Plano de Ordenación Estructural

CATÁLOGO DE PROTECCIONES PATRIMONIO CULTURAL

Aprobación provisional:

Aprobación definitiva:

Redacción:
Miguel del Rey, arquitecto
Jaime Martínez. arqueólogo
Pere Soler, historiador
Antonio Prieto, geógrafo

Revisión:
Francisco Zaragoza, arquitecto
Ana Beltri, arquitecta

Escala: 1:10.000

Nº de Plano: OE-4-0

Fecha: SEPTIEMBRE 2022

Cód. Validación: 3EMHT7RQ2JK2GML9KXWS2KMK5 | Verificación: https://altea.sedelectronica.es/
Documento firmado electrónicamente desde la plataforma esPublico Gestiona | Página 1 de 1